La ronde de l'USEP

Cette année encore l'USEP vous invite à organiser, la ronde de l'USEP dans votre école.

Mais je vous vois venir ! Vous allez me dire : « *Mais qu'est-ce que c'est la ronde de l'USEP ?* »
Pas de soucis, nous allons vous expliquer ce que c'est et vous donner notre recette :

C'est un événement qui a lieu sur l'ensemble du territoire.

L'objectif est que chaque association USEP puisse récolter des fonds qui lui serviront à subventionner les différents projets USEP tout au long de l'année. Et parce que nous voulons rendre l'enfant acteur de son éducation pour lui permettre de devenir un véritable citoyen cet évènement demande un réel investissement des élèves et se construit avec et autour d'eux.

<u>Ingrédients :</u>

-Un certain nombre d'enfants motivés et prêts à courir.
-Un lieu où vous pouvez installer un parcours de 100 à 200m où les enfants pourront courir en toute sécurité.
-Des parrains.
-1 chronomètre, 1 stylo et 1 feuille.

Recette pour une journée idéale ?

>Préparer en amont la recherche de parrain. Il faudra que chaque enfant ait au minimum 1 parrain qui fasse une promesse de don de X euros ou centimes d'euros par tour effectué par l'enfant. Pour cela, il peut demander à sa famille, ses voisins, ses amis, les commerçants du village, les associations du village, les élus locaux, …, c'est à dire à toute personne susceptible de financer le coureur.

>Trouver un espace adapté et le matérialiser pour permettre aux enfants de courir dans les meilleures conditions possibles. Penser à donner des indicateurs de distance (1 plot bien distinct au départ, et au moins un plot à la moitié du parcours pour donner des repères aux enfants).

>Pour permettre une émulsion parfaite le jour J, il est impératif de préparer la journée par un cycle de course longue !

Enfin tout est prêt pour vivre cet évènement à fond !

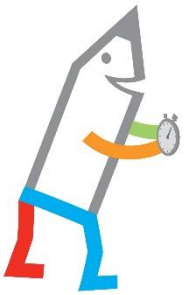

Le moment venu, penser à préparer une feuille de course avec le nom de chaque participant. Ensuite, après les 20 minutes de course, remettre à chaque enfant sa fiche résultat afin qu'il puisse récupérer ses promesses de don !

Et voilà le tour est joué (ou tout du moins couru) ! Vous pouvez maintenant préparer vos différents projets en comptant sur la recette effectuée !

La Ronde de l'USEP

FICHE DE PARTICIPATION

Nom-Prénom : ……

Téléphone : …… Mail : ……

Nom de l'école pour laquelle vous courez : ……..

Vendredi 10 Novembre 2017

Nom-Prénom de chaque parrain	Don par tour (200m)	Signature du Parrain	Nombre de tours	Total *(Don X Nbre de tours)*

Accueil : **Début de la course :**

- Temps : 20 minutes
- 1 tour = 200 mètres

Pour calculer le total à reverser :

Il faut multiplier le nombre de tour effectué par la promesse de don de chaque parrain.

Chaque participant de cette course doit avoir **au minimum 1 parrain** (possibilité de se parrainer soit même)

1 Fiche par participant à ramener le jour de la course.

Le sport scolaire de l'Ecole publique

Cartons de pointages des tours effectués par enfant :

Le Ronde de l'USEP :
CARTON DE POINTAGE DES TOURS EFFECTUÉS

Coureur :

1	2	3	4
5	6	7	8
9	10	11	12
13	14	15	16
17	18	19	20
21	22	23	24
25	26	27	28
29	30	31	32

Le Ronde de l'USEP :
CARTON DE POINTAGE DES TOURS EFFECTUÉS

Coureur :

1	2	3	4
5	6	7	8
9	10	11	12
13	14	15	16
17	18	19	20
21	22	23	24
25	26	27	28
29	30	31	32

Le Ronde de l'USEP :
CARTON DE POINTAGE DES TOURS EFFECTUÉS

Coureur :

1	2	3	4
5	6	7	8
9	10	11	12
13	14	15	16
17	18	19	20
21	22	23	24
25	26	27	28
29	30	31	32

Le Ronde de l'USEP :
CARTON DE POINTAGE DES TOURS EFFECTUÉS

Coureur :

1	2	3	4
5	6	7	8
9	10	11	12
13	14	15	16
17	18	19	20
21	22	23	24
25	26	27	28
29	30	31	32

Le Ronde de l'USEP :
CARTON DE POINTAGE DES TOURS EFFECTUÉS

Coureur :

1	2	3	4
5	6	7	8
9	10	11	12
13	14	15	16
17	18	19	20
21	22	23	24
25	26	27	28
29	30	31	32

Le Ronde de l'USEP :
CARTON DE POINTAGE DES TOURS EFFECTUÉS

Coureur :

1	2	3	4
5	6	7	8
9	10	11	12
13	14	15	16
17	18	19	20
21	22	23	24
25	26	27	28
29	30	31	32

Le Ronde de l'USEP :
CARTON DE POINTAGE DES TOURS EFFECTUÉS

Coureur :

1	2	3	4
5	6	7	8
9	10	11	12
13	14	15	16
17	18	19	20
21	22	23	24
25	26	27	28
29	30	31	32